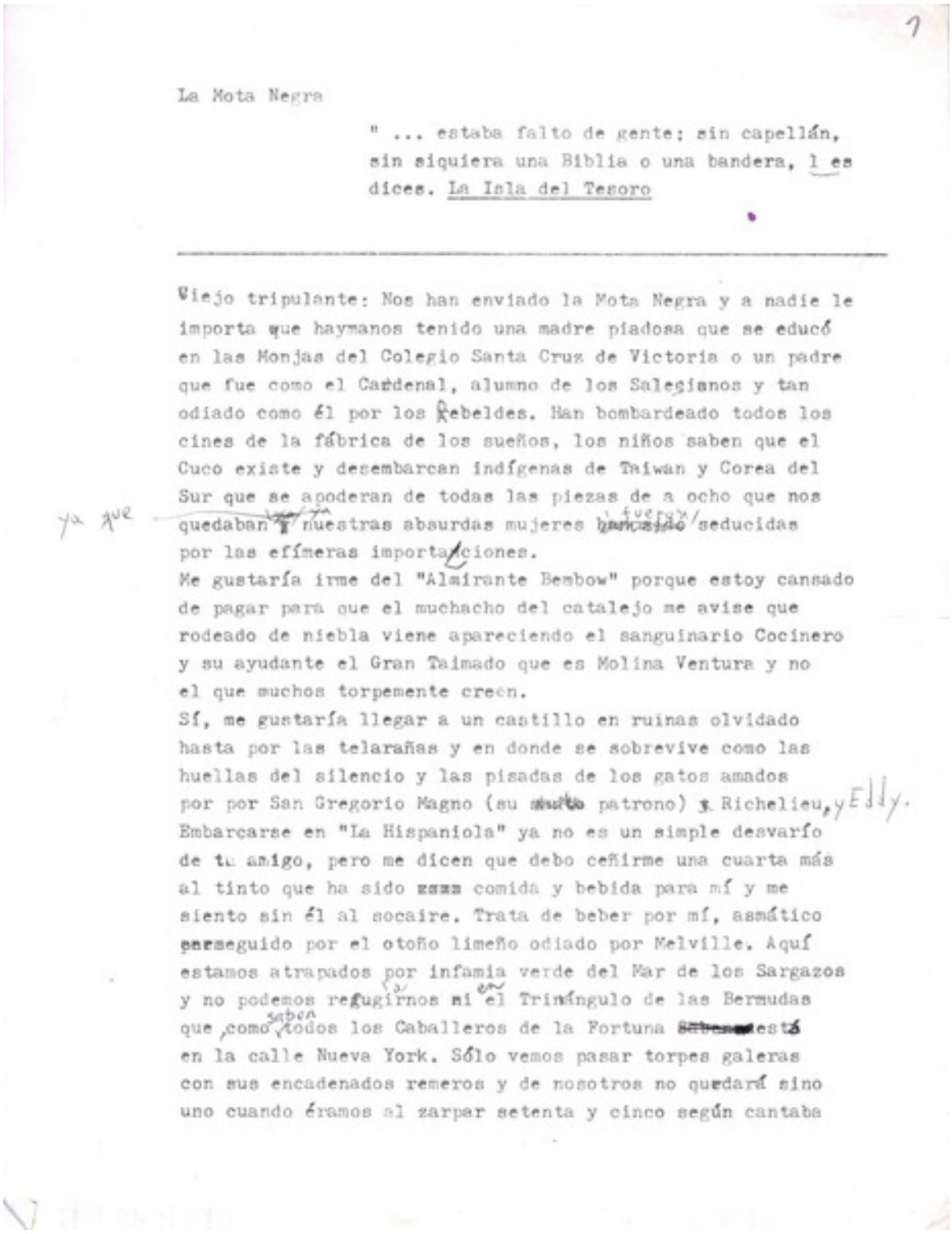

1

La Mota Negra

" ... estaba falto de gente; sin capellán, sin siquiera una Biblia o una bandera, l es dices. La Isla del Tesoro

---

Viejo tripulante: Nos han enviado la Mota Negra y a nadie le importa que haymanos tenido una madre piadosa que se educó en las Monjas del Colegio Santa Cruz de Victoria o un padre que fue como el Cardenal, alumno de los Salesianos y tan odiado como él por los Rebeldes. Han bombardeado todos los cines de la fábrica de los sueños, los niños saben que el Cuco existe y desembarcan indígenas de Taiwan y Corea del Sur que se apoderan de todas las piezas de a ocho que nos quedaban ya que nuestras absurdas mujeres fueron seducidas por las efímeras importaciones.
Me gustaría irme del "Almirante Bembow" porque estoy cansado de pagar para que el muchacho del catalejo me avise que rodeado de niebla viene apareciendo el sanguinario Cocinero y su ayudante el Gran Taimado que es Molina Ventura y no el que muchos torpemente creen.
Sí, me gustaría llegar a un castillo en ruinas olvidado hasta por las telarañas y en donde se sobrevive como las huellas del silencio y las pisadas de los gatos amados por por San Gregorio Magno (su patrono) y Richelieu, y Eddy.
Embarcarse en "La Hispaniola" ya no es un simple desvarío de tu amigo, pero me dicen que debo ceñirme una cuarta más al tinto que ha sido comida y bebida para mí y me siento sin él al socaire. Trata de beber por mí, asmático perseguido por el otoño limeño odiado por Melville. Aquí estamos atrapados por infamia verde del Mar de los Sargazos y no podemos refugiarnos ni en el Triángulo de las Bermudas que, como saben todos los Caballeros de la Fortuna está en la calle Nueva York. Sólo vemos pasar torpes galeras con sus encadenados remeros y de nosotros no quedará sino uno cuando éramos al zarpar setenta y cinco según cantaba

La mota negra [manuscrito] Jorge Teillier.

Libros y documentos

AUTORÍA

Teillier, Jorge, 1935-1996

FORMATO

Manuscrito

DATOS DE PUBLICACIÓN

La mota negra [manuscrito] Jorge Teillier. 2 h. ; 22 x 28 cm.

FUENTE DE INFORMACIÓN

Biblioteca Nacional Digital

INSTITUCIÓN

Biblioteca Nacional

UBICACIÓN

Avenida Libertador Bernardo O'Higgins 651, Santiago, Región Metropolitana, Chile

Mapa