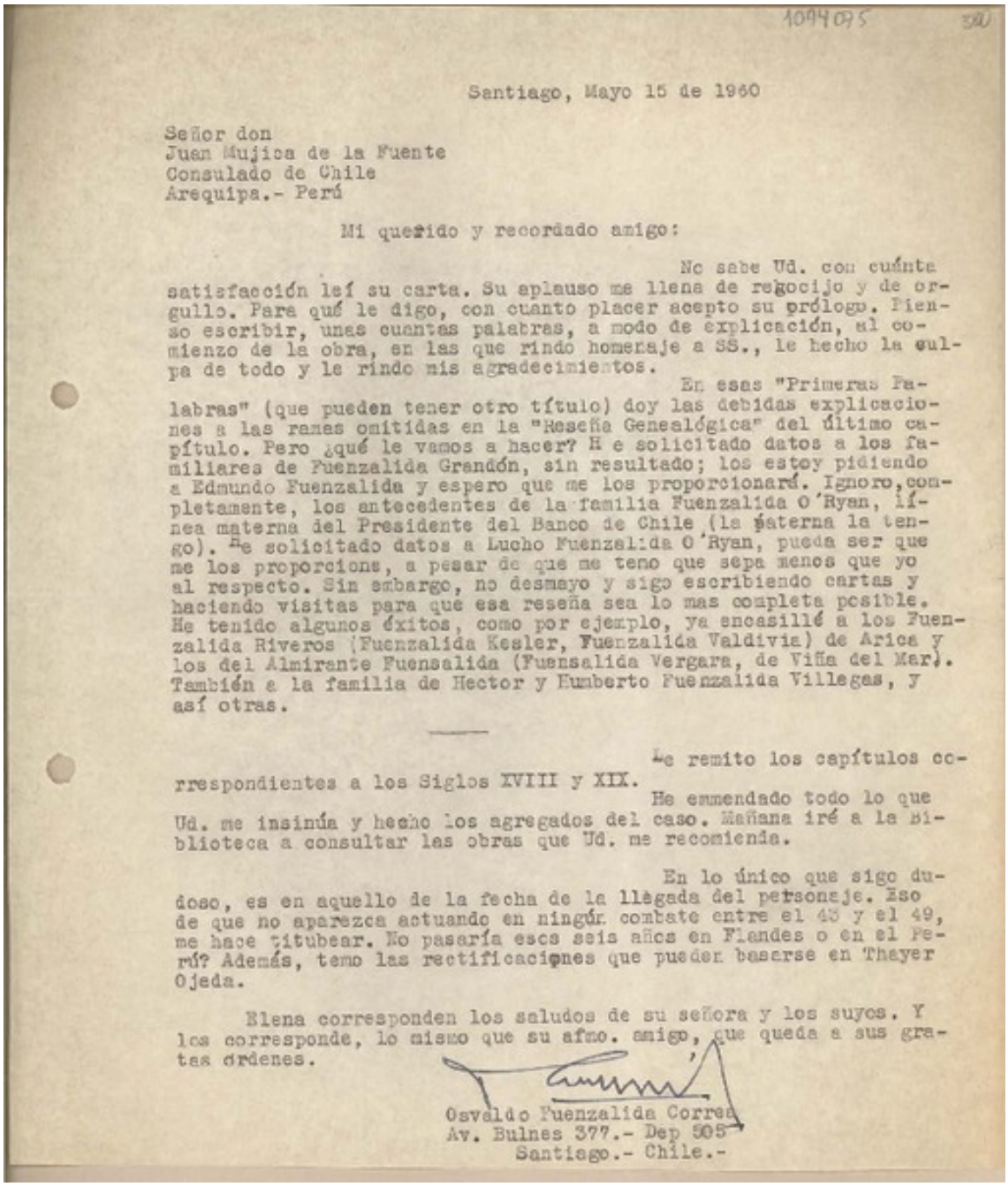

1094095 30

Santiago, Mayo 15 de 1960

Señor don
Juan Mujica de la Fuente
Consulado de Chile
Arequipa.- Perú

Mi querido y recordado amigo:

No sabe Ud. con cuánta satisfacción leí su carta. Su aplauso me llena de regocijo y de orgullo. Para qué le digo, con cuanto placer acepto su prólogo. Pienso escribir, unas cuantas palabras, a modo de explicación, al comienzo de la obra, en las que rindo homenaje a SS., le hecho la culpa de todo y le rindo mis agradecimientos.

En esas "Primeras Palabras" (que pueden tener otro título) doy las debidas explicaciones a las ramas omitidas en la "Reseña Genealógica" del último capítulo. Pero ¿qué le vamos a hacer? He solicitado datos a los familiares de Fuenzalida Grandón, sin resultado; los estoy pidiendo a Edmundo Fuenzalida y espero que me los proporcionará. Ignoro, completamente, los antecedentes de la familia Fuenzalida O'Ryan, línea materna del Presidente del Banco de Chile (la paterna la tengo). He solicitado datos a Lucho Fuenzalida O'Ryan, pueda ser que me los proporcione, a pesar de que me temo que sepa menos que yo al respecto. Sin embargo, no desmayo y sigo escribiendo cartas y haciendo visitas para que esa reseña sea lo mas completa posible. He tenido algunos éxitos, como por ejemplo, ya encasillé a los Fuenzalida Riveros (Fuenzalida Kesler, Fuenzalida Valdivia) de Arica y los del Almirante Fuensalida (Fuensalida Vergara, de Viña del Mar). También a la familia de Hector y Humberto Fuenzalida Villegas, y así otras.

Le remito los capítulos correspondientes a los Siglos XVIII y XIX.

He enmendado todo lo que Ud. me insinúa y hecho los agregados del caso. Mañana iré a la Biblioteca a consultar las obras que Ud. me recomienda.

En lo único que sigo dudoso, es en aquello de la fecha de la llegada del personaje. Eso de que no aparezca actuando en ningún combate entre el 45 y el 49, me hace titubear. No pasaría esos seis años en Flandes o en el Perú? Además, temo las rectificaciones que pueden basarse en Thayer Ojeda.

Elena corresponden los saludos de su señora y los suyos. Y los corresponde, lo mismo que su afmo. amigo, que queda a sus gratas órdenes.

Osvaldo Fuenzalida Correa
Av. Bulnes 377.- Dep 505
Santiago.- Chile.-

[Carta] 1960 mayo 15, Santiago, Chile [a] Juan Mujica, Arequipa, Perú [manuscrito] Osvaldo Fuenzalida Correa.

Libros y documentos

AUTORÍA

Autor secundario:Mujica, Juan, 1905-

FORMATO

Manuscrito

DATOS DE PUBLICACIÓN

[Carta] 1960 mayo 15, Santiago, Chile [a] Juan Mujica, Arequipa, Perú [manuscrito] Osvaldo Fuenzalida Correa. 1 hoja ; 25 x 21 cm

FUENTE DE INFORMACIÓN

Biblioteca Nacional Digital

INSTITUCIÓN

Biblioteca Nacional

UBICACIÓN

Avenida Libertador Bernardo O'Higgins 651, Santiago, Región Metropolitana, Chile

Mapa