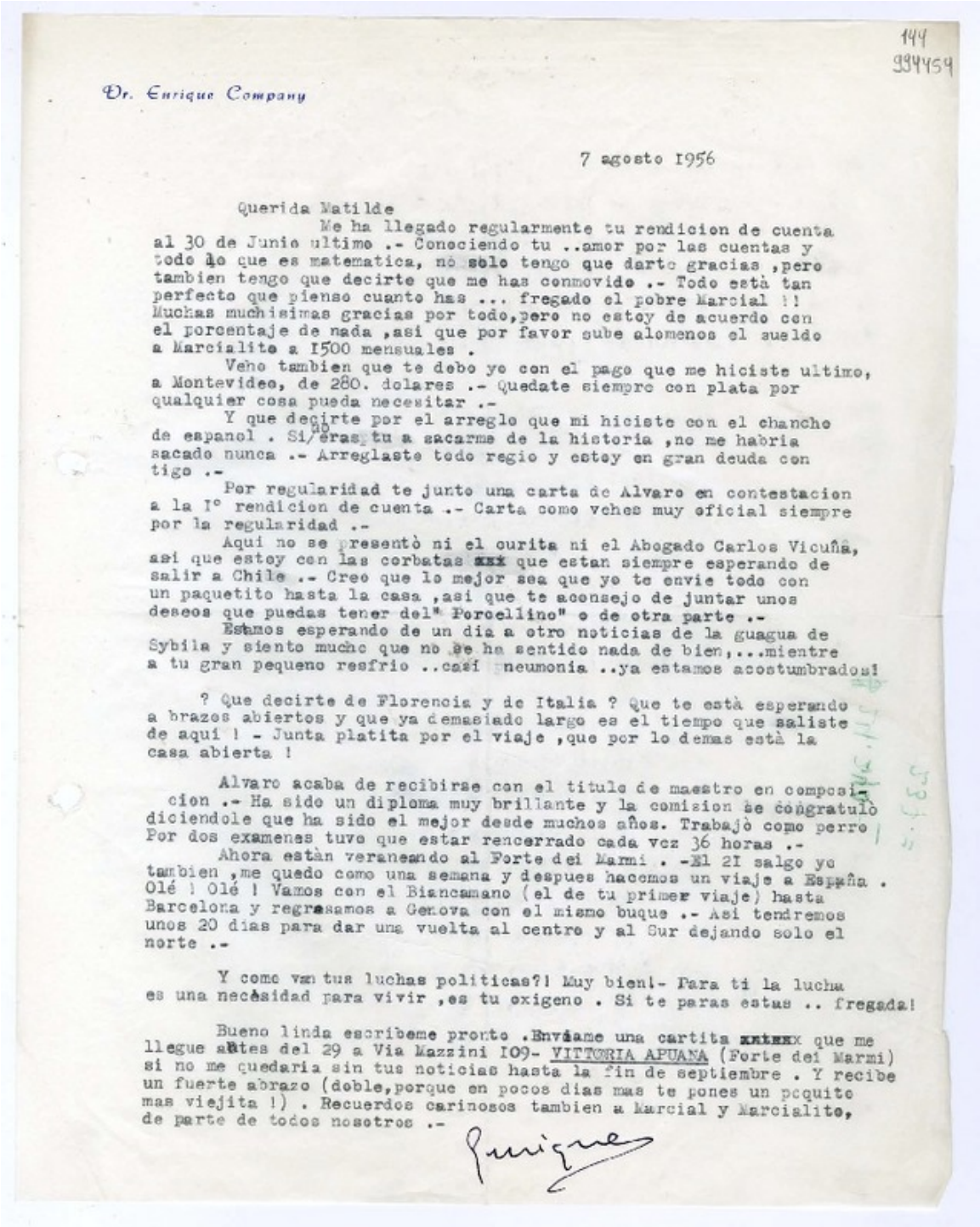

144
994454

Dr. Enrique Company

7 agosto 1956

Querida Matilde

Me ha llegado regularmente tu rendicion de cuenta al 30 de Junio ultimo .- Conociendo tu ..amor por las cuentas y todo lo que es matematica, no solo tengo que darte gracias ,pero tambien tengo que decirte que me has conmovido .- Todo està tan perfecto que pienso cuanto has ... fregado el pobre Marcial !! Muchas muchisimas gracias por todo,pero no estoy de acuerdo con el porcentaje de nada ,asi que por favor sube alomenos el sueldo a Marcialito a 1500 mensuales .

Veho tambien que te debo yo con el pago que me hiciste ultimo, a Montevideo, de 280. dolares .- Quedate siempre con plata por qualquier cosa pueda necesitar .-

Y que decirte por el arreglo que mi hiciste con el chancho de espanol . Si no eras tu a sacarme de la historia ,no me habria sacado nunca .- Arreglaste todo regio y estoy en gran deuda con tigo .-

Por regularidad te junto una carta de Alvaro en contestacion a la I° rendicion de cuenta .- Carta como veheis muy oficial siempre por la regularidad .-

Aqui no se presentò ni el curita ni el Abogado Carlos Vicuña, asi que estoy con las corbatas xxx que estan siempre esperando de salir a Chile .- Creo que lo mejor sea que yo te envie todo con un paquetito hasta la casa ,asi que te aconsejo de juntar unos deseos que puedas tener del" Porcellino" o de otra parte .-

Estamos esperando de un dia a otro noticias de la guagua de Sybila y siento mucho que no se ha sentido nada de bien,...mientre a tu gran pequeno resfrio ..casi pneumonia ..ya estamos acostumbrados!

? Que decirte de Florencia y de Italia ? Que te està esperando a brazos abiertos y que ya demasiado largo es el tiempo que saliste de aqui ! - Junta platita por el viaje ,que por lo demas està la casa abierta !

Alvaro acaba de recibirse con el titulo de maestro en composicion .- Ha sido un diploma muy brillante y la comision se congratulò diciendole que ha sido el mejor desde muchos años. Trabajò como perro Por dos examenes tuve que estar rencerrado cada vez 36 horas .-

Ahora estàn veraneando al Forte dei Marmi . -El 21 salgo yo tambien ,me quedo como una semana y despues hacemos un viaje a España . Olé ! Olé ! Vamos con el Biancamano (el de tu primer viaje) hasta Barcelona y regresamos a Genova con el mismo buque .- Asi tendremos unos 20 dias para dar una vuelta al centro y al Sur dejando solo el norte .-

Y como van tus luchas politicas?! Muy bien!- Para ti la lucha es una necesidad para vivir ,es tu oxigeno . Si te paras estas .. fregada!

Bueno linda escribeme pronto .Envìame una cartita xxxxx que me llegue antes del 29 a Via Mazzini 109- VITTORIA APUANA (Forte dei Marmi) si no me quedaria sin tus noticias hasta la fin de septiembre . Y recibe un fuerte abrazo (doble,porque en pocos dias mas te pones un poquito mas viejita !) . Recuerdos carinosos tambien a Marcial y Marcialito, de parte de todos nosotros .-

Enrique

[Carta] 1956 agosto 7, [Italia] [a] Querida Matilde [manuscrito] Enrique Company.

Libros y documentos

AUTORÍA

Company, Enrique

FORMATO

Manuscrito

DATOS DE PUBLICACIÓN

[Carta] 1956 agosto 7, [Italia] [a] Querida Matilde [manuscrito] Enrique Company. 1 hoja ; 29 cm.

FUENTE DE INFORMACIÓN

Biblioteca Nacional Digital

INSTITUCIÓN

Biblioteca Nacional

UBICACIÓN

Avenida Libertador Bernardo O'Higgins 651, Santiago, Región Metropolitana, Chile

Mapa